La mayoría de las **ITS son curables si se tratan a tiempo** (gonorrea, sífilis, verruga venérea, infecciones por hongos, tricomonas, clamidia y otros). Otras no se curan (herpes, infección por el virus de la inmuno deficiencia humana - VIH/SIDA), pero TODAS pueden ser evitadas o prevenidas.

Para evitar las infecciones de transmisión sexual, ITS y el VIH SIDA:

- No tengas relaciones sexuales (abstinencia).
- Usá el condón en forma adecuada o correcta cada vez que tengas relaciones sexuales con penetración o contacto entre genitales.
- Evitá la promiscuidad y el cambio de pareja.
- Practicá la mutua fidelidad (relaciones con pareja única no infectada).
- Realizá una consulta médica anual que incluya análisis para detectar ITS y la infección por VIH/SIDA.

Un aspecto saludable de tu pareja, su limpieza corporal y de los genitales no garantizan seguridad: **la persona puede no saberlo, aparentar estar sana y estar infectada.**

Las ITS pueden no producir molestias por mucho tiempo a la persona infectada.

Tené siempre disponible y usá correctamente el condón. Te protege de las ITS y el VIH/SIDA, y además evita los embarazos no deseados.

Utilizando el condón te protegés y protegés a tu pareja.

Dibujos: Lautaro Rivaldi **Diseño original:** Cecilia Rivarola **Tercera impresión** - 5.000 ejemplares - Año 2004

PROYECTO DE ABOGACÍA

¿Qué sabés de las ITS?

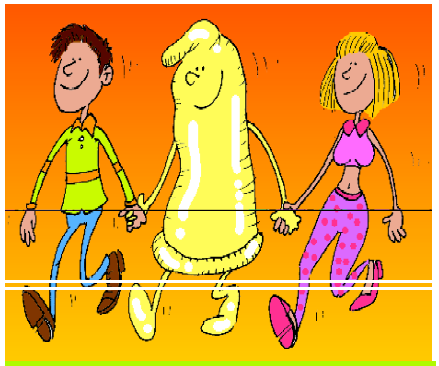
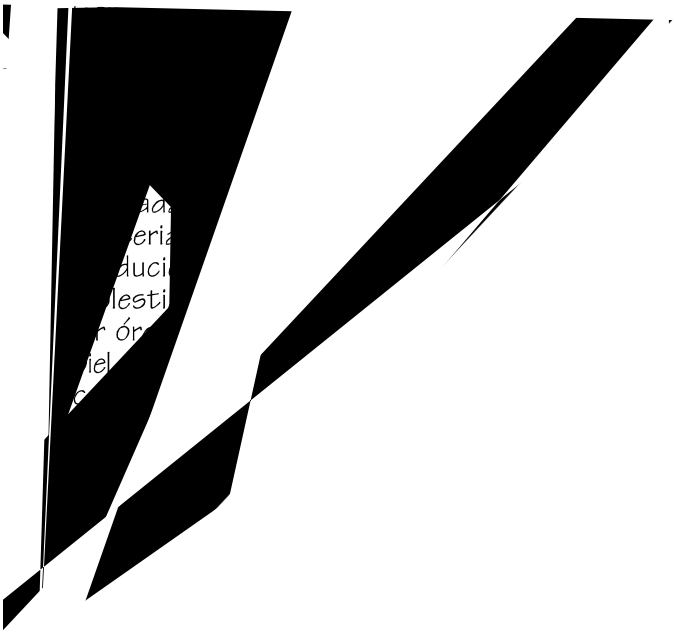
UNFPA
Fondo de Población de las Naciones Unidas